

## Accueil Urbanisme

---

**De:** grelaud <jonathan.grelaud@gmail.com>  
**Envoyé:** samedi 21 avril 2018 10:44  
**À:** Accueil Urbanisme  
**Objet:** Enquête publique pour PLU  
**Pièces jointes:** Lettre.pdf; ATT00001..txt

E29

Bonjour,

Ci-joint, une lettre pour le commissaire enquêteur à propos de l'enquête publique sur le PLU, ainsi que les annexes correspondante dans notre mail suivant.

Cordialement.

Mr et Mme Grelaud.

Mme GIRARD Odette  
Mr et Mme GRELAUD née GIRARD Chantal  
161 Route de Cannes  
06130 Grasse

A l'attention du commissaire enquêteur  
Service d'accueil de l'urbanisme de Grasse  
57 avenue Pierre Sémard, 06130 Grasse

Grasse, le 21 avril 2018

Objet :  
Révision PLU Grasse  
Enquête publique

Monsieur le Commissaire enquêteur,

Nous sommes propriétaires des parcelles n°121, 122, 123, 124, 125, 126, 127 section DW qui se trouvent actuellement en zone nature du Plan Local d'urbanisme ainsi que des parcelles n°255, 265, 266, 44 section DW en zone plantaire du Plan Local d'urbanisme. (Annexe 1)

Dans le cadre de la révision du PLU, nous venons vers vous pour vous exposer notre requête de demande de modification de zonage de nos parcelles n°255, 265, 266, 44 section DW en zone plantaire qui étaient en zone constructible au paravant.

Nous ne comprenons pas la modification du PLU en zone plantaire qui pour nous ne nous semble pas justifié étant donné qu'il n'y a aucune plantation sur ces parcelles comme vous pouvez le constater sur les photos ci-joints. ( Annexe 2)

Nous vous proposons de déplacer la zone plantaire dans les parcelles n°121 et 127 en vue de l'embellissement du Viaduc.

De plus, Mr le Maire souhaite éclairer le viaduc. ( Annexe 3)

De plus, nous demandons une modification de zonage de nos parcelles n°122, 123, 124, 125, 126 section DW qui sont actuellement en zone nature et que nous souhaitons voir en zone constructible afin de pouvoir exploiter ces parcelles afin de participer activement à l'embellissement de l'entrée de la ville, en vue de la nouvelle sortie de la pénétrante Cannes-Grasse. (Annexe 4)

Nous vous remercions vivement de votre attention et comptons sur votre bienveillance.

Veuillez croire, Monsieur le Commissaire enquêteur, en l'assurance de notre parfaite considération.

Madame Girard  
Mr et Mme Grelaud



Annexe 1 : PLU actuelle.  
Zone Nature en violet  
Zone Plantaire en pointillé vert

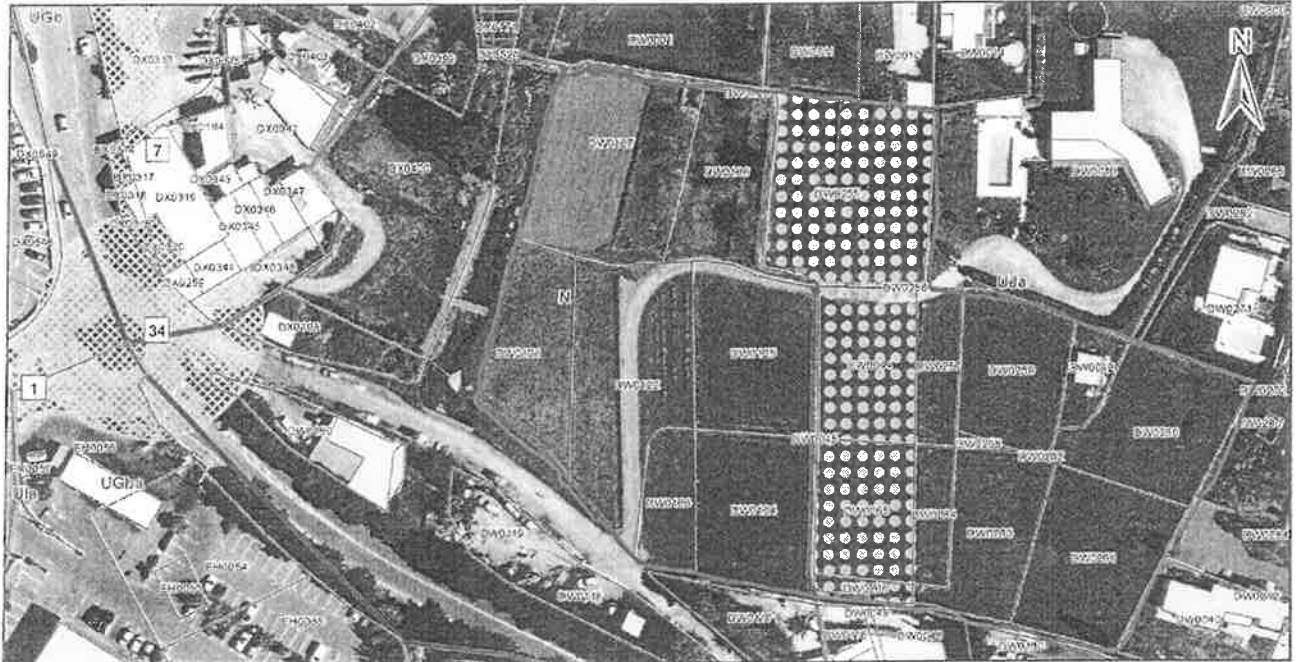

Annexe 2 : Photos Zone Plantaire  
Parcelle N°255, 265, 266, 44

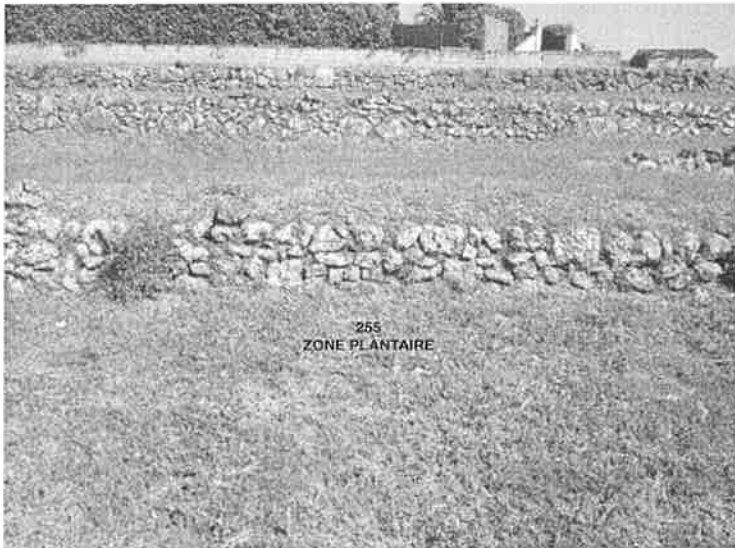

Annexe 3 : Le Viaduc

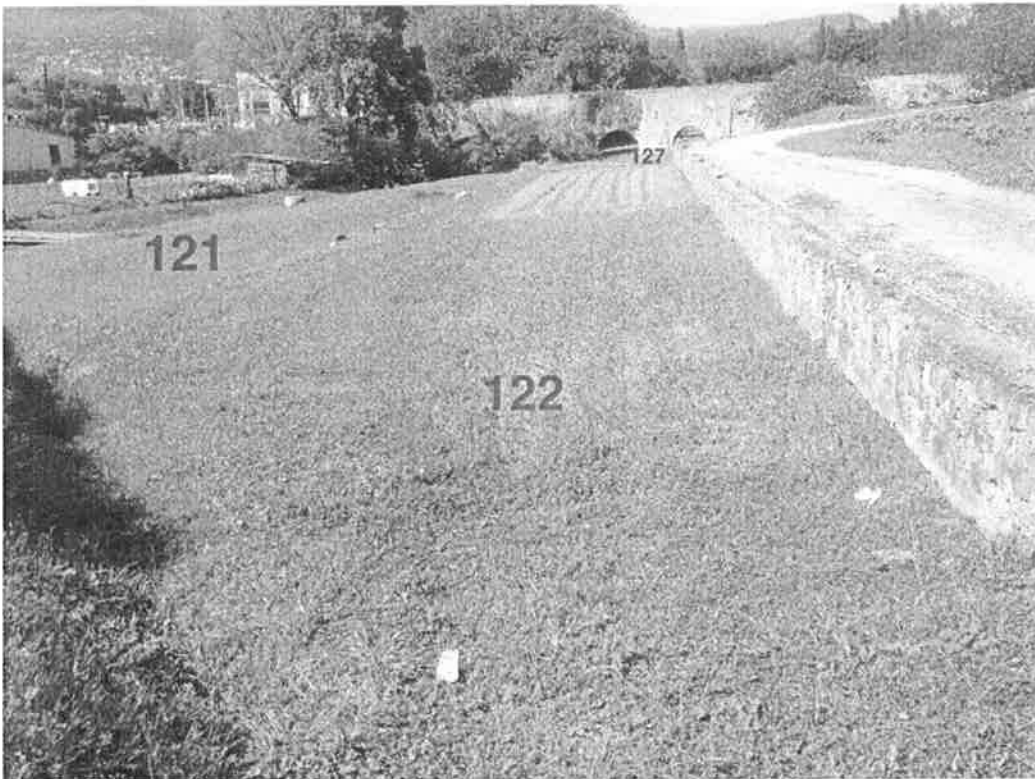

Annexe 4 : Parcelles en Zone Nature : N° 121, 122, 123, 124, 125, 126, 127.

