

DÉPARTEMENT DES ALPES-MARITIMES



COMMUNE DE GRASSE
PLAN LOCAL D'URBANISME

Révision Générale du PLU

CARTE ET LISTE DES SITES
ARCHEOLOGIQUES

Pièce n°3H

PRESCRIPTION DE LA REVISION EN DATE DU 4 JUILLET 2013

ARRET DU PLU EN DATE DU 07 NOVEMBRE 2017

APPROBATION DU PLU EN DATE DU

*Version Arrêt – Délibération du Conseil Municipal de la Ville
de Grasse du 07 Novembre 2017*

MODIFICATIONS	MISES A JOUR	REVISION GENERALE
		Révision n°1 approuvée le 28/06/2007
		Révision n°2 approuvée le



Département des Alpes-Maritimes, commune de Grasse
Localisation des sites archéologiques et des zones de présomption de prescription archéologique recensés
Source Patriarche, état des connaissances au 17/12/2013

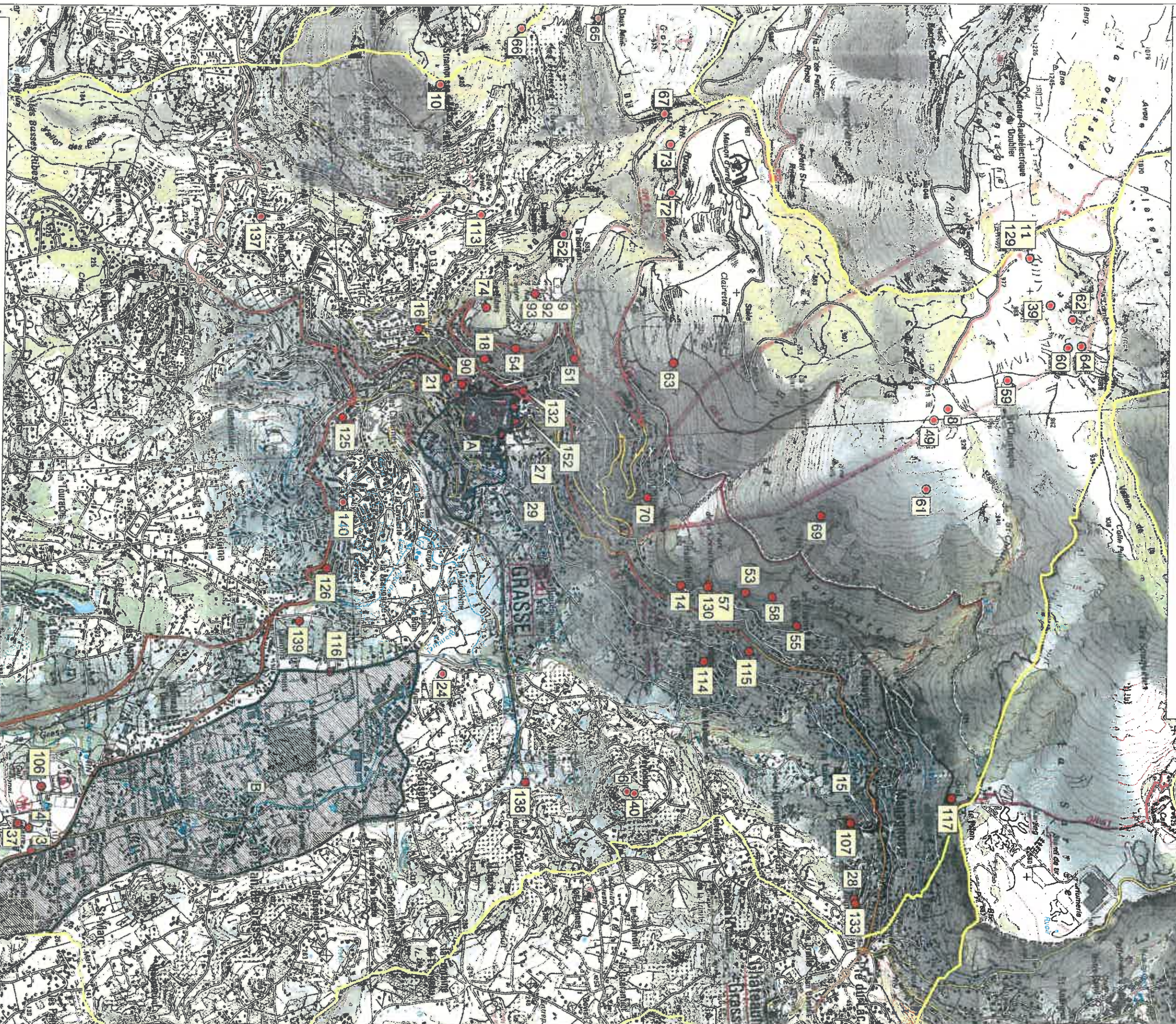

● site archéologique



zone de présomption de prescription archéologique

© IGN, SCAN25, échelle 1/25000e



Direction régionale des affaires culturelles
23 boulevard du Roi René -13617 Aix-en-Provence
Tél : (33) [0]4 42 16 19 00- Télécopie (33) [0]4 42 38 03 22- <http://www.paca.culture.gouv.fr/>

Grasse

Base archéologique nationale Patriarche

Liste des sites recensés hors des zones de présomption de prescription archéologique

Nombre d'entités : 63

N° de l'EA	Identification
06 069 0003	GRASSE / La Paoute / / occupation / Gallo-romain
06 069 0004	GRASSE / Domaine de Saint-Donat / / aménagement du terrain / Gallo-romain
06 069 0006	GRASSE / Le Peyloubet / / enceinte / habitat groupé / Age du fer - Gallo-romain ?
06 069 0008	GRASSE / Enceinte de Saint-Christophe / / enceinte / Age du fer - Gallo-romain
06 069 0009	GRASSE / Le Camp des Ribes / / occupation / Néolithique
06 069 0010	GRASSE / STRAMOUSSE // enceinte / Age du bronze - Age du fer
06 069 0011	GRASSE / Enceinte de Saint-Christophe / / enceinte / Moyen-âge classique ?
06 069 0014	GRASSE / Malbosc / / nécropole ? / sépulture / Gallo-romain
06 069 0015	GRASSE / La Lauve / / nécropole ? / sépulture / Bas-empire
06 069 0016	GRASSE / Chapelle Saint-Hilaire / / chapelle / Moyen-âge classique
06 069 0018	GRASSE / PORTEFAIX // chapelle / Moyen-âge classique
06 069 0021	GRASSE / maison du peintre Fragonard ou villa Fragonard / 23 boulevard Fragonard / demeure / Epoque moderne - Epoque contemporaine
06 069 0024	GRASSE / MOULIN DE BRUN // cimetière / Moyen-âge classique
06 069 0027	GRASSE / RUE PAUL GOBY // Epoque moderne / four
06 069 0028	GRASSE / Les Roumégons / / nécropole ? / sépulture / Gallo-romain
06 069 0029	GRASSE / maison Tournaire / place de la Roque / maison / Moyen-âge classique - Bas moyen-âge
06 069 0037	GRASSE / Mausolée de la Paoute / / mausolée ? / Gallo-romain
06 069 0039	GRASSE / Aven de la Malle / / occupation / Premier Age du fer
06 069 0040	GRASSE / Autel votif à Maiurus / Le Peyloubet / Gallo-romain / inscription
06 069 0049	GRASSE / Tumulus de Saint-Christophe / / tumulus / Age du bronze - Age du fer ?
06 069 0051	GRASSE / BARMA DE PEGUE // occupation / Epoque indéterminée
06 069 0052	GRASSE / CASCADE (LA) // occupation / Epoque indéterminée
06 069 0053	GRASSE / SAINT CHRISTOPHE // occupation / Epoque indéterminée

N° de l'EA	Identification
06 069 0054	GRASSE / PLATEAU NAPOLEON // occupation / Epoque indéterminée
06 069 0055	GRASSE / HAUT MALBOSC NO 1 // communication / Epoque indéterminée
06 069 0057	GRASSE / HAUT MALBOSC NO 3 // communication / Epoque indéterminée
06 069 0058	GRASSE / HAUT MALBOSC // Epoque indéterminée / puits
06 069 0059	GRASSE / TROU DU CURE (LE) // Epoque indéterminée / fosse
06 069 0060	GRASSE / SAINT CHRISTOPHE 1 // occupation / Epoque indéterminée
06 069 0061	GRASSE / SAINT CHRISTOPHE 2 // occupation / Epoque indéterminée
06 069 0062	GRASSE / SAINT CHRISTOPHE 3 // occupation / Epoque indéterminée
06 069 0063	GRASSE / SAINT CHRISTOPHE 4 // occupation / Epoque indéterminée
06 069 0064	GRASSE / SAINT CHRISTOPHE 5 // occupation / Epoque indéterminée
06 069 0065	GRASSE / CLAUX-AMIC 1 // occupation / Epoque indéterminée
06 069 0066	GRASSE / CLAUX AMIC/PALEO // occupation / Paléolithique
06 069 0067	GRASSE / CLAUX AMIC 3 // occupation / Epoque indéterminée
06 069 0069	GRASSE / MARBRIERE (LA) // occupation / Epoque indéterminée
06 069 0070	GRASSE / MICHEL // occupation / Epoque indéterminée
06 069 0072	GRASSE / GHIO // occupation / Epoque indéterminée
06 069 0073	GRASSE / DUPONT // occupation / Epoque indéterminée
06 069 0074	GRASSE / CARRIERE (LA) // occupation / Epoque indéterminée
06 069 0085	GRASSE / Chapelle Saint-Donat / / chapelle / Epoque contemporaine
06 069 0090	GRASSE / Hospice de la Charité / / hôpital / Epoque moderne
06 069 0092	GRASSE / Le Camp des Ribes / / enceinte / habitat groupé ? / Age du fer ?
06 069 0093	GRASSE / Le Camp des Ribes / / enceinte / habitat groupé ? / Gallo-romain ?
06 069 0106	GRASSE / Domaine de Saint-Donat / La Paoute / demeure / Epoque moderne - Epoque contemporaine
06 069 0107	GRASSE / Eglise Saint-Laurent-de-Magagnosc / Magagnosc / église / Epoque moderne
06 069 0113	GRASSE / villa Noailles / 59 avenue Guy-de-Maupassant / maison / Epoque moderne - Epoque contemporaine
06 069 0114	GRASSE / villa Saint-Jean / 91 chemin de Saint-Jean / maison / Epoque contemporaine
06 069 0115	GRASSE / villa d' Andon / route de Nice / maison / Epoque moderne
06 069 0116	GRASSE / domaine de la Ferrage / 93 chemin de l'Orme / maison / Epoque moderne - Epoque contemporaine
06 069 0117	GRASSE / Pilon de Magagnosc / Le Pilon / sépulture / Bas-empire - Haut moyen-âge ?
06 069 0125	GRASSE / Avenue Maréchal de Lattre / / habitat ? / Gallo-romain

N° de l'EA	Identification
06 069 0126	GRASSE / 52, avenue Sidi-Brahim / / Gallo-romain / pressoir
06 069 0129	GRASSE / Eglise saint-Christophe / / église / Moyen-âge classique
06 069 0130	GRASSE / Chapelle Saint-Christophe / / chapelle / Période récente
06 069 0132	GRASSE / Notre-Dame des Gaudes dite aussi Notre-Dame de la Foux / / chapelle / Bas moyen-âge - Epoque moderne
06 069 0133	GRASSE / Chapelle Saint-Antoine / Les Roumégons / chapelle / Période récente
06 069 0137	GRASSE / Chapelle Sainte-Anne / / chapelle / Période récente
06 069 0138	GRASSE / Chapelle Saint-Mathieu / / chapelle / Période récente
06 069 0139	GRASSE / Chapelle saint-Jean / Les Quatre-Chemins / chapelle / Période récente
06 069 0140	GRASSE / Chapelle Notre-Dame d'Espérance / / chapelle / Période récente
06 069 0152	GRASSE / Tour des Cordeliers / / Bas moyen-âge / tour

Commune de Grasse (06) :

Liste des zones de présomption de prescription archéologique

N° sur la carte	nom de la zone	n° d'arrêté	date d'arrêté
A	Centre Ville	06069-2003	31/07/2003
B	Le Plan de Grasse	06069-2003	31/07/2003