

Eliane CONTI

21, Rond-point des Chênes

06520 MAGAGNOSC

Tel 04 93 36 73 33

Fax 06 86 92 26 21

Le 27 Avril 2018

VILLE DE GRASSE  
COURRIER ARRIVE LE

27 AVR. 2018

SERVICE URBANISME

L100

Monsieur le Commissaire Enquêteur  
de la révision générale du PLU  
Service Urbanisme  
Mairie de Grasse  
BP 12069  
06131 GRASSE Cedex

Monsieur le Commissaire Enquêteur

Je suis propriétaire de la section A0201, quartier de  
la Bastide à Magagnosc d'une superficie de 6800 m<sup>2</sup>.

Je souhaite que la partie basse de la parcelle  
actuellement en zone NO soit rattachée au zonage  
contigu à savoir zone UJA.

En effet, tous mes proches voisins ont construit; ma  
parcelle est en restanques complantées d'oliviers (40 arbres)

Je souhaite que mes enfants puissent profiter de ce  
terrain à une époque où dans la région la rareté  
des espaces à construire induit des prix très élevés.

Je vous remercie de bien vouloir analyser le changement  
de zonage de ma parcelle (partie basse) et de m'en  
tenir informée si cela est possible.

Je vous prie d'agréer, Monsieur le Commissaire Enquêteur,  
l'expression de ma considération distinguée.

P.J. Plans de la parcelle

Charles Pétion 650 m<sup>2</sup>  
non entrepris.  
Droit de construction dans  
le bas de la parcelle -  
Construction Bois. A

UVIN

Commune

de

GRASSE

M.

Burech

URBACH

Lot 19

Lot 9

M. Mario MUSTACCHI

Lot 8

M. César DOLCIANI

SUPER

MAGAGNOSC

2

+

B

Barne

5

6  
Chêne

Chêne

Chêne

7  
Chêne

6.749  
+ 51  
6.800 m<sup>2</sup> (Cadastré)

40 oliviers

Chêne

8

Chêne

Ancienne  
chille

Chêne

Chêne

Chêne

38.60m

α. α. α.

14

3

10

+

+

S. C. I.

"Super Magagnosc"

(Hors lotissement)

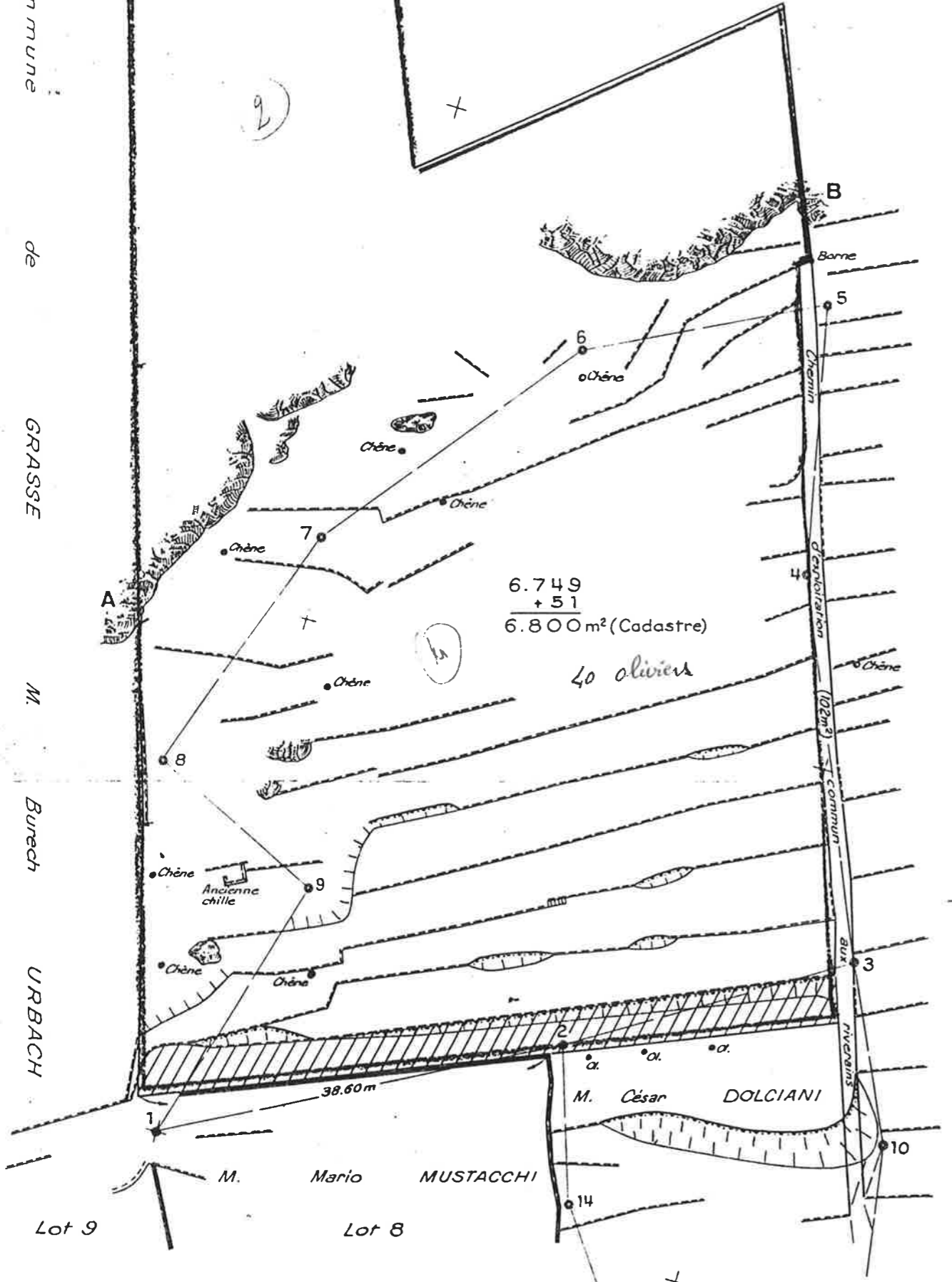

Parcelle 201 A0  
Magagnosc

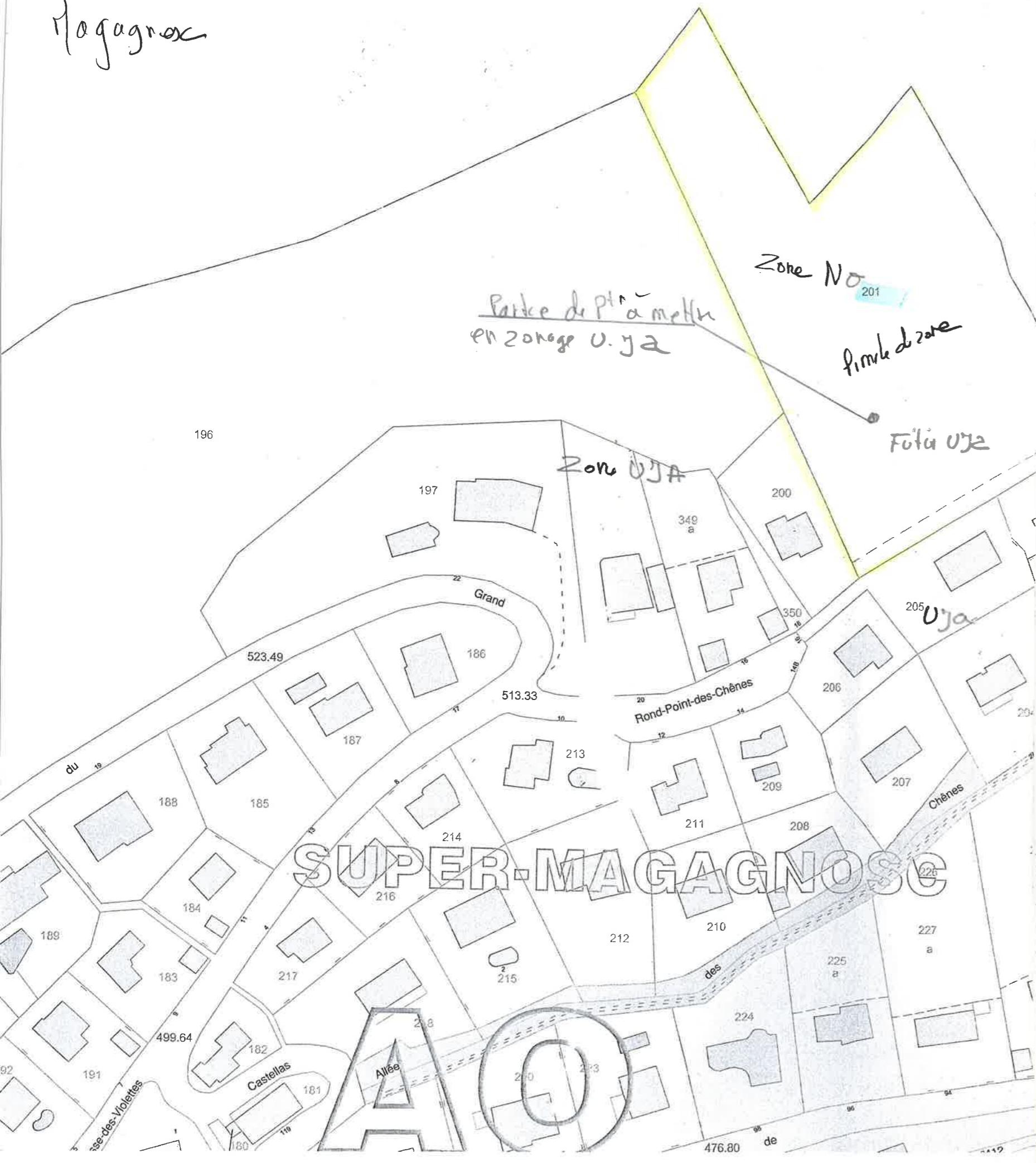

SUPER-MAGAGNOSC

A0