

241

d

Philippe et Nicole Lambert

12 Chemin des basses Ribes

06130 Grasse

**VILLE DE GRASSE
COURRIER ARRIVE LE**

20 AVR. 2018

SERVICE URBANISME

Objet : demande de modification du PLU

Zones cadastre HP n°206, 208 et 148

Service urbanisme

Mairie de Grasse

BP 12069 06131 Grasse Cedex

Le 17/04/2018

Monsieur le commissaire Enquêteur

Suite à notre entretien du 10/04/2008, je vous confirme ma demande de modification partielle du zonage de mes parcelles 206, 208 et 148 situées bd SCHLEY à l'intersection du chemin des Basses Ribes.

Propriétaire de la moitié du terrain depuis 1910, j'ai acheté l'autre parcelle (toujours en zone constructible) en 1994 afin d'avoir les 5000m2 nécessaires à l'époque à toute construction. L'ensemble faisant environ 8000 m2.

Ces terrains ont été classés en zone NO en 2007, puis A dans le prochain PLU.

Je me permets de solliciter le reclassement de la partie de ma propriété bordant le bd SCHLEY afin d'y construire une villa de 150 à 200 m2 qui respectera toutes les normes de protection environnementales et d'assainissement.

Mes précédents courriers (2013 et 2016) et visites 2013, 2016 et 2017) de vos services illustraient déjà ce souhait.

Cette décision me permettra enfin de pouvoir transférer ma résidence principale à Grasse et à nouveau habiter ce quartier dans lequel ont vécu les grand parents et parents de ma femme qui y a effectué toute sa scolarité.

En souhaitant que ma demande retienne votre attention, je reste à votre disposition
pour tout renseignement complémentaire

Je vous prie de croire, Monsieur le commissaire enquêteur à l'assurance de mes meilleurs
sentiments

Nicole et Philippe Lambert



PJ Plan

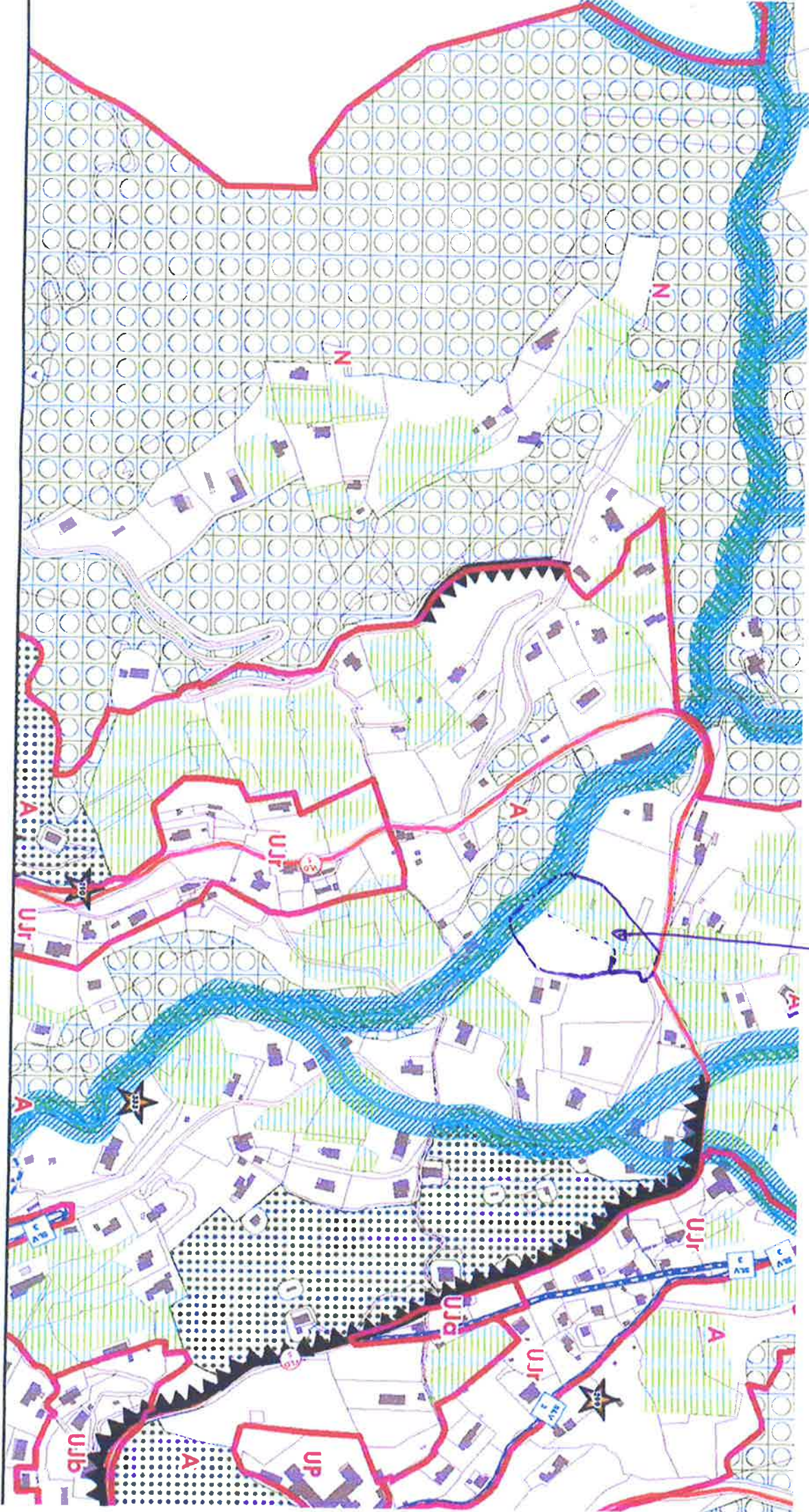

propriété Lambert Sirenaux parcelle N° 206.208 - 148

finir le 30/05/2018